

## BFP602 PARTS MANUAL CONTENTS

ENGINE & CONTROL	-----	1
FRAME & HANDLE (Manual Dump)	-----	2
FENDER (Manual Dump)	-----	3
FRAME & HANDLE (Hydraulic Dump)	-----	4
BELT COVER	-----	5
TRANSMISSION & GEAR SHIFT	-----	6-7
ROLLER & IDLER	-----	8-9
CLUTCH & BRAKE LEVER	-----	10-11
CLUTCH & BRAKE LEVER (Below s/n 7563165)	-----	12-13
BOX (Sliding Side Panel)	-----	14-15
BED LOCKING DEVICE	-----	16
BOX (Hydraulic Bucket Style)	-----	17
BOX (Hydraulic Flat Bed Style)	-----	18-19
HYDRAULIC EQUIPMENT	-----	20-21
DECALS	-----	22
HYDRAULIC PUMP	-----	23-24

Canycom BFP602

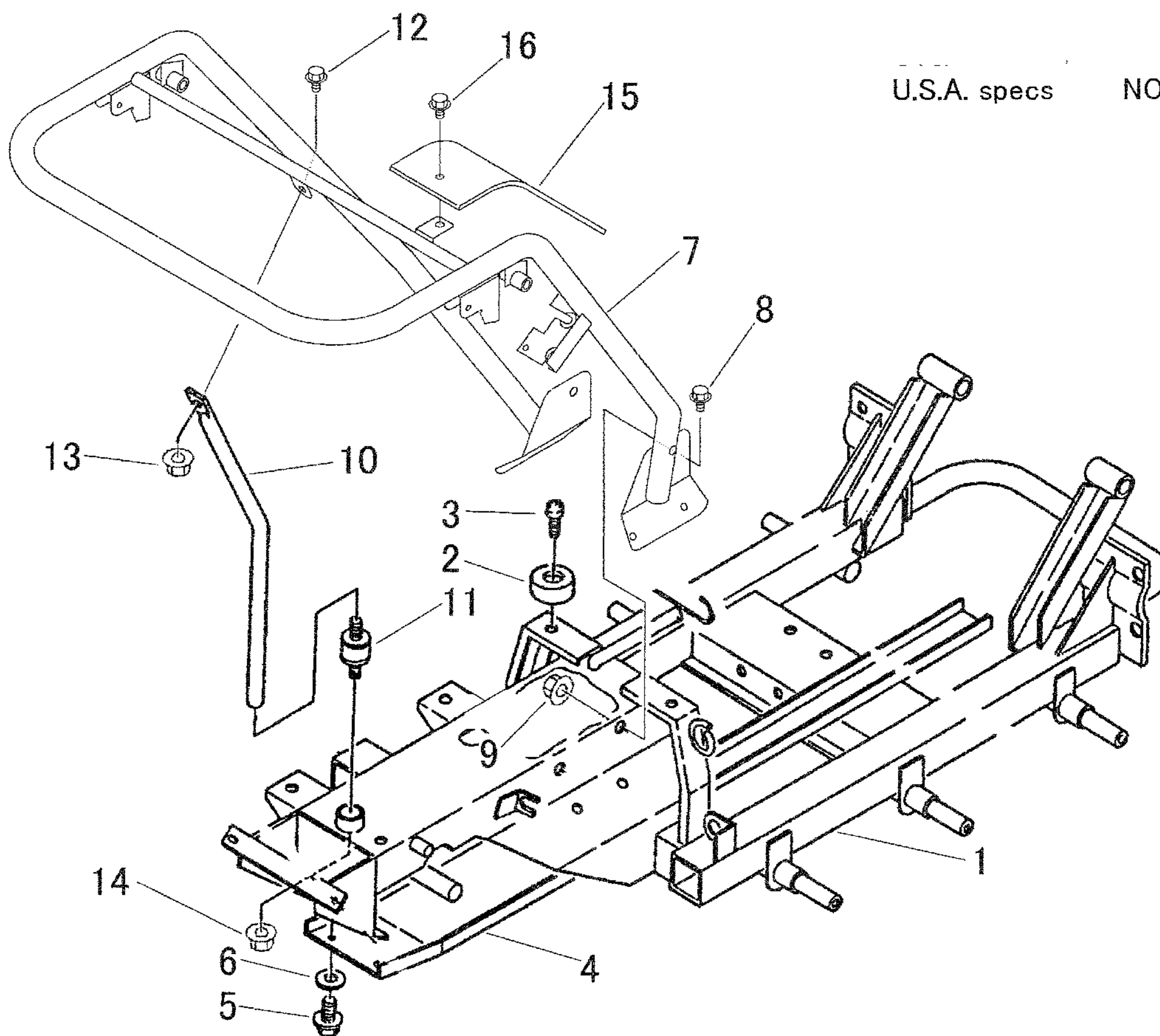

FIG 4-1

FRAME & HANDLE (Manual hand tipping)

U.S.A. specs

NO.7563165~



見出 NO.	部品番号 PART NO.	部品名称 PART NAME	個数 Q'ty	型 寸 DESCRIPTION	適用号機 FROM ~ UP TO SERIAL NO.	備 考 REMARKS
1	3526 1001 000	フレーム FRAME	1			部品供給不可
2	3611 4062 000	ホコゴム RUBBER	2	B-4		
3	A252 0160 025	トラスコネジ SCREW	2	M6 × 25		
4	3526 1061 000	ガード GUARD	1			
5	K110 0108 016	Fボルト BOLT	4	M8 × 16		
6	0350 0140 822	PW WASHER,PLAIN	4	8 × 22 × 1.6		
7	3526 1681 001	ハンドル HANDLE	1		NO.7564123~	D
7	3526 1681 000	ハンドル HANDLE	1		NO.7563259~NO.7564122	D
7	3526 1651 000	ハンドル HANDLE	1		~NO.7563258	
8	K710 0108 020	Fボルト BOLT	6	M8 × 20		
9	F301 0108 000	Fナット NUT	2	M8		
10	3526 1695 000	サポート SUPPORT	1		NO.7563259~	
10	3526 1135 000	サポート SUPPORT	1		~NO.7563258	
11	3204 0008 000	ボウシゴム INSULATOR	1	EA1002		
12	K710 0108 020	Fボルト BOLT	1	M8 × 20		
13	F301 0108 000	Fナット NUT	1	M8		
14	F300 0106 000	Fナット NUT	1	M6		
15	3526 1671 000	カバー COVER	1			
16	K700 0106 014	Fボルト BOLT	2	M6 × 14		

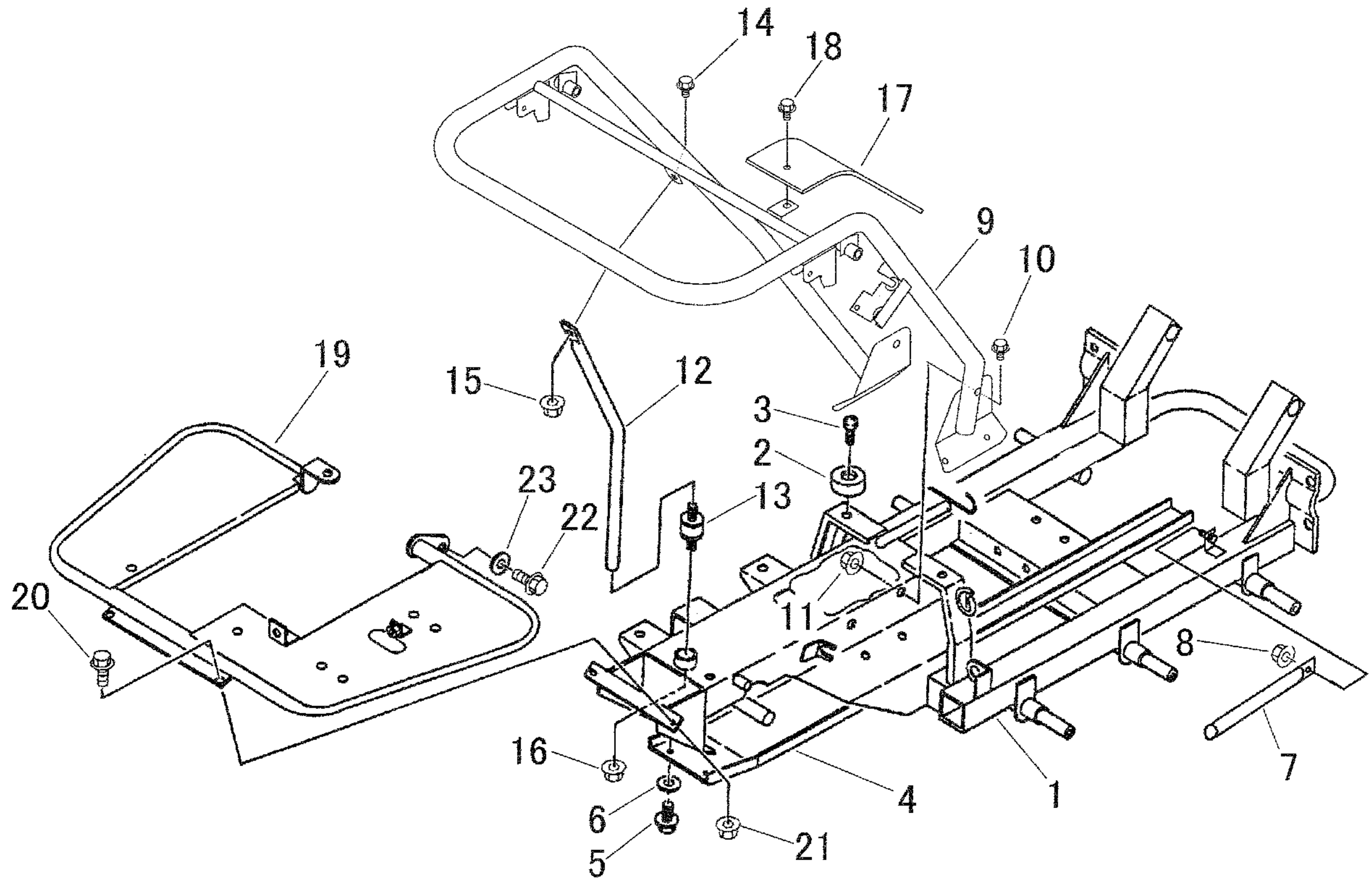

FIG 7-1

FRAME & HANDLE & FENDER (Hydraulic tipping)

U.S.A. specs

NO.7563165~



見出 NO.	部品番号 PART NO.	部品名称 PART NAME	個数 Q'ty	型 寸 DESCRIPTION	適用号機 FROM ~ UP TO SERIAL NO.	備 考 REMARKS
1	3526 1401 000	フレーム FRAME	1			部品供給不可
2	3611 4062 000	ホコゴム RUBBER	2	B-4		
3	A252 0160 025	トラスコネジ SCREW	2	M6 × 25		
4	3526 1061 000	ガード GUARD	1			
5	K110 0108 016	Fボルト BOLT	4	M8 × 16		
6	0350 0140 822	PW WASHER,PLAIN	4	8 × 22 × 1.6		
7	3632 4021 000	ラッカボウシ棒 BAR	1			
8	A351 0112 002	Uナット U-NUT	1	M12		
9	3526 1681 001	ハンドル HANDLE	1		NO.7564123~	D
9	3526 1681 000	ハンドル HANDLE	1		NO.7563259~NO.7564122	D
9	3526 1651 000	ハンドル HANDLE	1		~NO.7563258	
10	K710 0108 020	Fボルト BOLT	6	M8 × 20		
11	F301 0108 000	Fナット NUT	2	M8		
12	3526 1695 000	サポート SUPPORT	1		NO.7563259~	
12	3526 1135 000	サポート SUPPORT	1		~NO.7563258	
13	3204 0008 000	ホウシゴム INSULATOR	1	EA1002		
14	K710 0108 020	Fボルト BOLT	1	M8 × 20		
15	F301 0108 000	Fナット NUT	1	M8		
16	F300 0106 000	Fナット NUT	1	M6		
17	3526 1671 000	カバー COVER	1			
18	K700 0106 014	Fボルト BOLT	2	M6 × 14		
19	3526 1301 001	フェンダ FENDER	1			
20	K710 0108 025	Fボルト BOLT	2	M8 × 25		
21	F301 0108 000	Fナット NUT	2	M8		
22	K710 0108 025	Fボルト BOLT	1	M8 × 25		
23	0350 0140 822	PW WASHER,PLAIN	1	8 × 22 × 1.6		



FIG 9  
TRANSMISSION & GEAR SHIFT LEVER

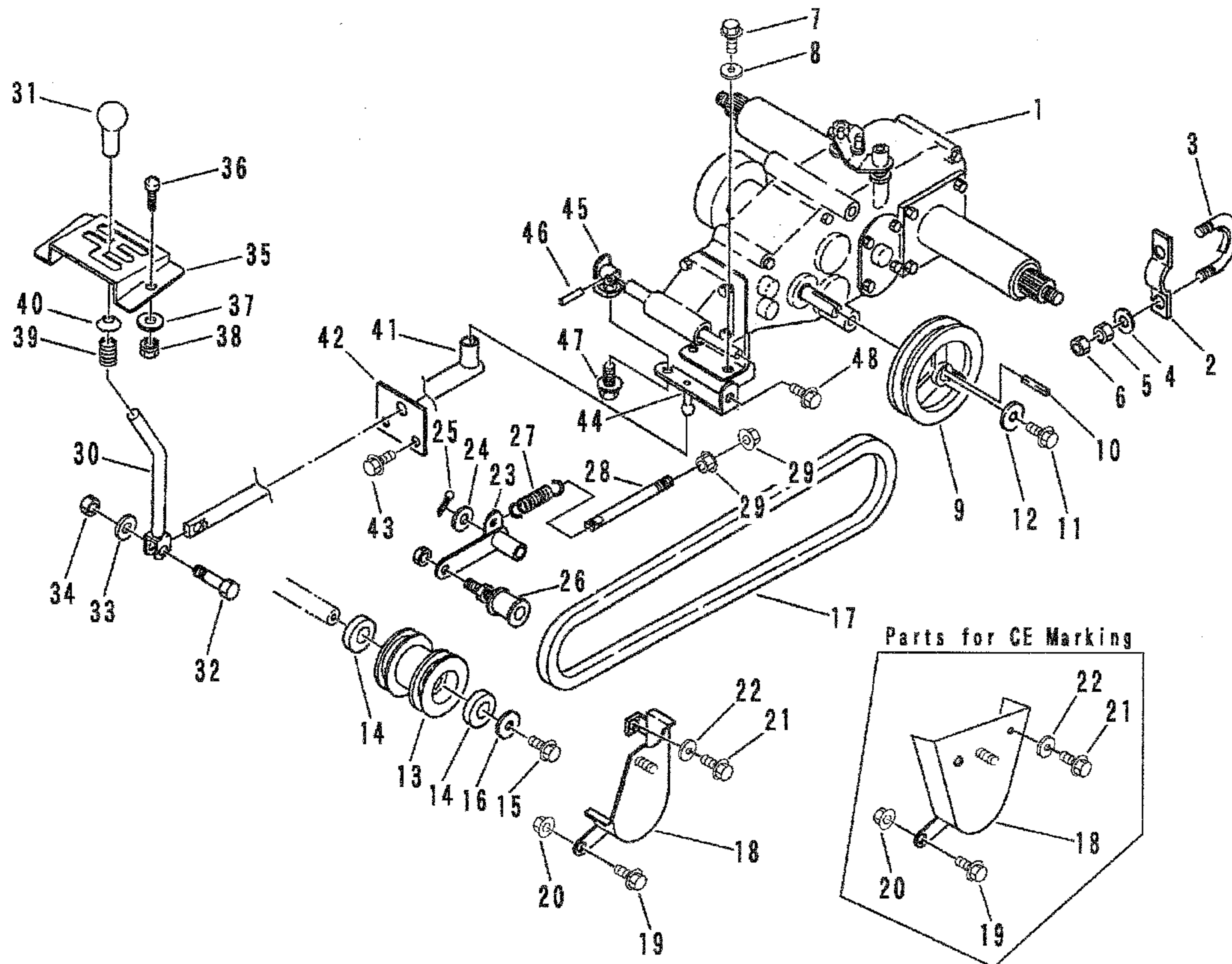

A	手動ダンブ 国内	Manual hand tipping for domestic use.
B	油圧ダンブ 国内	Hydraulic tipping for domestic use.
C	手動ダンブ 輸出	Manual hand tipping for overseas.
D	油圧ダンブ 輸出	Hydraulic tipping for overseas.

見出 NO.	部品番号 PART NO.	部品名称 PART NAME	個数 Q'ty				型 寸 DESCRIPTION	適用号機 FROM ~ UP TO SERIAL NO	備 考 REMARKS
			A	B	C	D			
1	7306 000C 000	ミッション TRANSMISSION	1	1	1	1	CT7G		
2	3513 2001 000	プレート PLATE	2	2	2	2			
3	3509 2001 000	Uボルト U-BOLT	2	2	2	2	U-027		
4	0350 0141 022	PW WASHER,PLAIN	4	4	4	4	10×22×1.6		
5	A301 0110 001	ナット NUT	4	4	4	4	M10		
6	A301 0110 003	ナット NUT	4	4	4	4	M10 3種		
7	K710 0108 020	Fボルト BOLT	2	2	2	2	M8×20		
8	0350 0140 822	PW WASHER,PLAIN	2	2	2	2	8×22×1.6		
9	3514 2004 000	ミッションプーリ PULLEY	1	1	1	1	φ135		
10	0571 0005 035	キー KEY	1	1	1	1	5×5×35		
11	K700 0606 014	Fボルト BOLT	1	1	1	1	M6×14 2410		
12	0350 0160 628	PW WASHER,PLAIN	1	1	1	1	6×28×3.0		
13	3514 2301 000	チュウカンプーリ PULLEY	1	1	1	1	102-40B2-01		
14	0750 0062 032	ベアリング BEARING	2	2	2	2	6203ZZ		
15	K710 0108 016	Fボルト BOLT	1	1	1	1	M8×16		
16	0350 0161 030	PW WASHER,PLAIN	1	1	1	1	10×30×3.2		
17	0852 0000 079	Vベルト V-BELT	1	1	1	1	B79		
18	3514 2305 000	ベルトストッパー STOPPER	1	1					
18	3526 2305 000	ベルトストッパー STOPPER			1	1		NO.7562311~	
18	3514 2305 000	ベルトストッパー STOPPER			1	1		~NO.7562310	
19	K710 0108 020	Fボルト BOLT	1	1	1	1	M8×20		
20	F301 0108 000	Fナット NUT	1	1	1	1	M8		
21	K110 0108 016	Fボルト BOLT	1	1	1	1	M8×16		
22	0350 0140 822	PW WASHER,PLAIN	1	1	1	1	8×22×1.6		
23	3514 2314 000	テンションアーム ARM	1	1	1	1			

FIG 9

TRANSMISSION & GEAR SHIFT LEVER

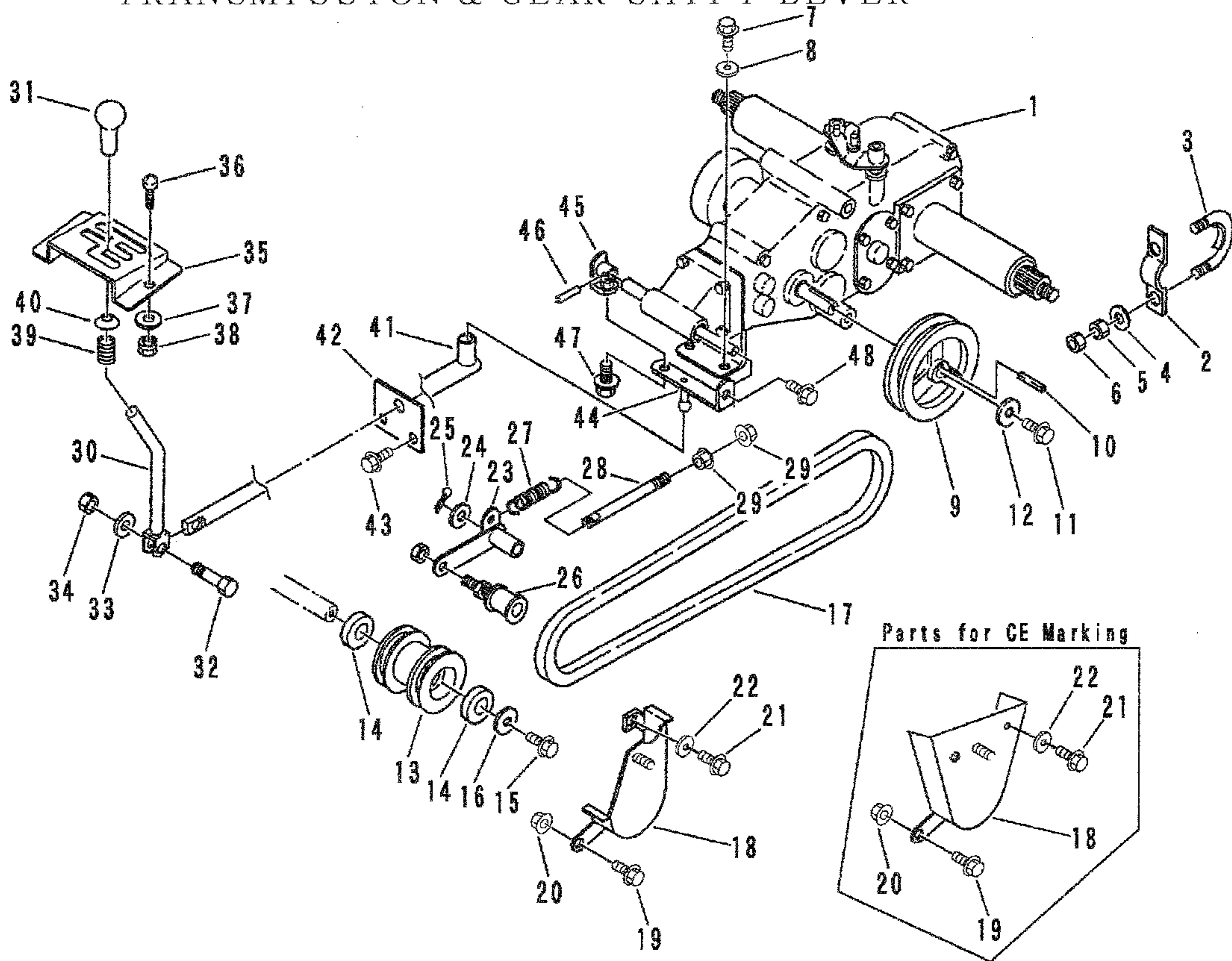

A	手動ダンブ 国内	Manual hand tipping for domestic use.
B	油圧ダンブ 国内	Hydraulic tipping for domestic use.
C	手動ダンブ 輸出	Manual hand tipping for overseas.
D	油圧ダンブ 輸出	Hydraulic tipping for overseas.

見出	部品番号	部品名称		個数 Q'ty				型 寸	適用号機	備 考
NO.	PART NO.	PART NAME		A	B	C	D	DESCRIPTION	FROM ~ UP TO SERIAL NO.	REMARKS
24	0350 0161 630	PW	WASHER,PLAIN	1	1	1	1	16×30×3.2		
25	0520 0132 032	ワリピン	PIN split	1	1	1	1	3.2×32		
26	3513 3121 000	テンションプーリ	PULLEY	1	1	1	1	ナット付き		RECOMMENDED SPARE PARTS
27	5201 2319 000	スプリング	SPRING	1	1	1	1	#37		
28	3606 2015 000	テンションハリロッド	ROD	1	1	1	1	φ8×90		
29	F301 0108 000	Fナット	NUT	2	2	2	2	M8		
30	3514 3201 000	チェンジレバー	LEVER	1	1	1	1			
31	0693 0012 460	グリップ	GRIP	1	1	1	1	φ12用		
32	K804 0106 030	Fボルト	BOLT	1	1	1	1	M6×30(8T)		
33	0350 0140 618	PW	WASHER,PLAIN	1	1	1	1	6×18×1.6		
34	A350 0106 001	Uナット	U-NUT	1	1	1	1	M6		
35	3514 3207 000	チェンジガイドハン	PLATE	1		1				
35	3526 3257 000	チェンジガイドハン	PLATE		1		1			
36	A252 0160 016	トラスコネシ	SCREW	2		2		M6×16		
36	K100 0106 016	Fボルト	BOLT		2		2	M6×16		
37	0350 0140 618	PW	WASHER,PLAIN	2		2		6×18×1.6		
37	0350 0140 618	PW	WASHER,PLAIN		4		4	6×18×1.6		
38	F300 0106 000	Fナット	NUT	2	2	2	2	M6		
39	5301 3204 100	スプリング	SPRING	1	1	1	1	#39		RECOMMENDED SPARE PARTS
40	3205 3107 000	オサエマルサ	WASHER,PLAIN	1	1	1	1			RECOMMENDED SPARE PARTS
41	3514 3211 000	チェンジロッド	ROD	1	1	1	1			
42	3514 3217 000	ウケイタ	PLATE	1	1	1	1			
43	K710 0108 020	Fボルト	BOLT	2	2	2	2	M8×20		
44	3514 3221 000	ツギテA	JOINT A	1	1	1	1			
45	3514 3225 000	ツギテB	JOINT B	1	1	1	1			
46	0550 0006 025	スプリングピン	PIN spring	1	1	1	1	φ6×25		
47	K710 0108 025	Fボルト	BOLT	1	1	1	1	M8×25		
48	K110 0108 016	Fボルト	BOLT	1	1	1	1	M8×16		

FIG 10

ROLLER & IDLER

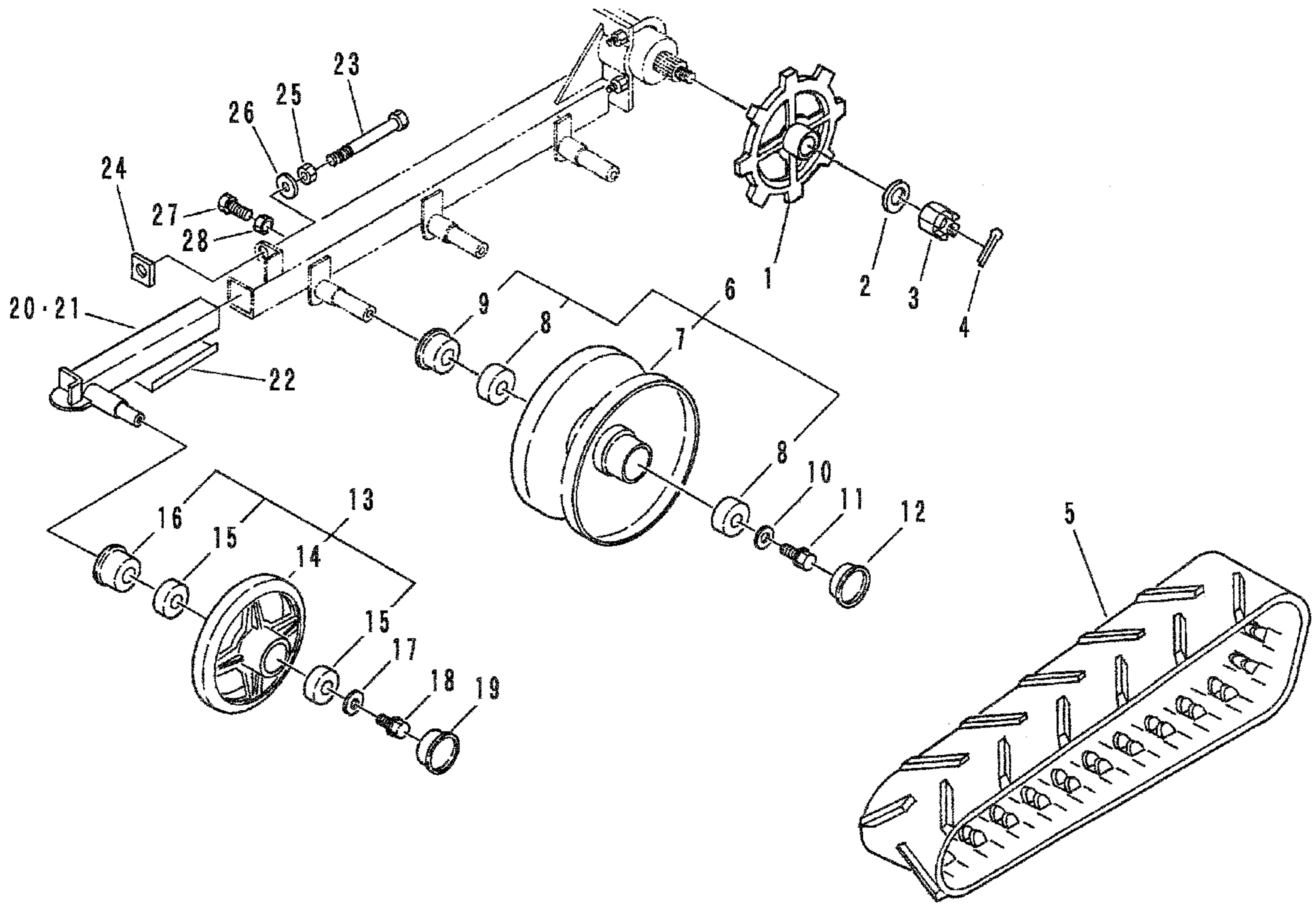

A	国内仕様	
B	輸出仕様	For USA use

見出 NO.	部品番号 PART NO.	部品名称		個数 Q'ty		型 寸 DESCRIPTION	適用号機 FROM ~ UP TO SERIAL NO.	備 考 REMARKS
			PART NAME	A	B			
1	3514 2008 000	スプロケット	SPROCKET	2	2	8T		RECOMMENDED SPARE PARTS
2	0350 0171 640	PW	WASHER,PLAIN	2	2	16×40×4.5		RECOMMENDED SPARE PARTS
3	A310 0101 620	キャスルナット	NUT	2	2	M16		RECOMMENDED SPARE PARTS
4	0520 0140 032	ワリピン	PIN split	2	2	4.0×32		RECOMMENDED SPARE PARTS
5	3526 2014 000	クローラー	CRAWLER		2			
5	3514 2013 000	クローラー	CRAWLER		2			RECOMMENDED SPARE PARTS
6	3514 2101 000	テンリンASSY	ROLLER ASSY	6	6			RECOMMENDED SPARE PARTS
7	3514 2102 000	テンリン	ROLLER	6	6			
8	0750 0062 040	ベアリング	BEARING	12	12	6204		RECOMMENDED SPARE PARTS
9	0840 3254 716	オイルシール	SEAL	6	6	MUD 25×47×15.5		RECOMMENDED SPARE PARTS
10	0350 0151 026	PW	WASHER,PLAIN	6	6	10×26×2.3		RECOMMENDED SPARE PARTS
11	K710 0110 020	Fボルト	BOLT	6	6	M10×20		RECOMMENDED SPARE PARTS
12	3513 2107 000	メクラフタ	CAP	6	6	SC47×7A		RECOMMENDED SPARE PARTS
13	3513 2201 000	ユドウリッASSY	IDLER ASSY	2	2			RECOMMENDED SPARE PARTS
14	3513 2202 000	ユドウリッ	IDLER	2	2			
15	0750 0062 050	ベアリング	BEARING	4	4	6205		RECOMMENDED SPARE PARTS
16	3516 2303 000	オイルシール	SEAL	2	2	MUD 30×55×15		RECOMMENDED SPARE PARTS
17	0350 0161 030	PW	WASHER,PLAIN	2	2	10×30×3.2		RECOMMENDED SPARE PARTS
18	K710 0110 020	Fボルト	BOLT	2	2	M10×20		RECOMMENDED SPARE PARTS
19	3513 2205 000	メクラフタ	CAP	2	2	SC52×7A		RECOMMENDED SPARE PARTS
20	3514 2206 011	ユドウリッジクR	PIN idler R	1	1		NO. 7562008~	RECOMMENDED SPARE PARTS
20	3514 2206 010	ユドウリッジクR	PIN idler R	1	1		~NO. 7562007	
21	3514 2215 011	ユドウリッジクL	PIN idler L	1	1		NO. 7562008~	RECOMMENDED SPARE PARTS
21	3514 2215 010	ユドウリッジクL	PIN idler L	1	1		~NO. 7562007	
22	3533 2231 000	スペーサー	SIM	2	2		NO. 7562008~	



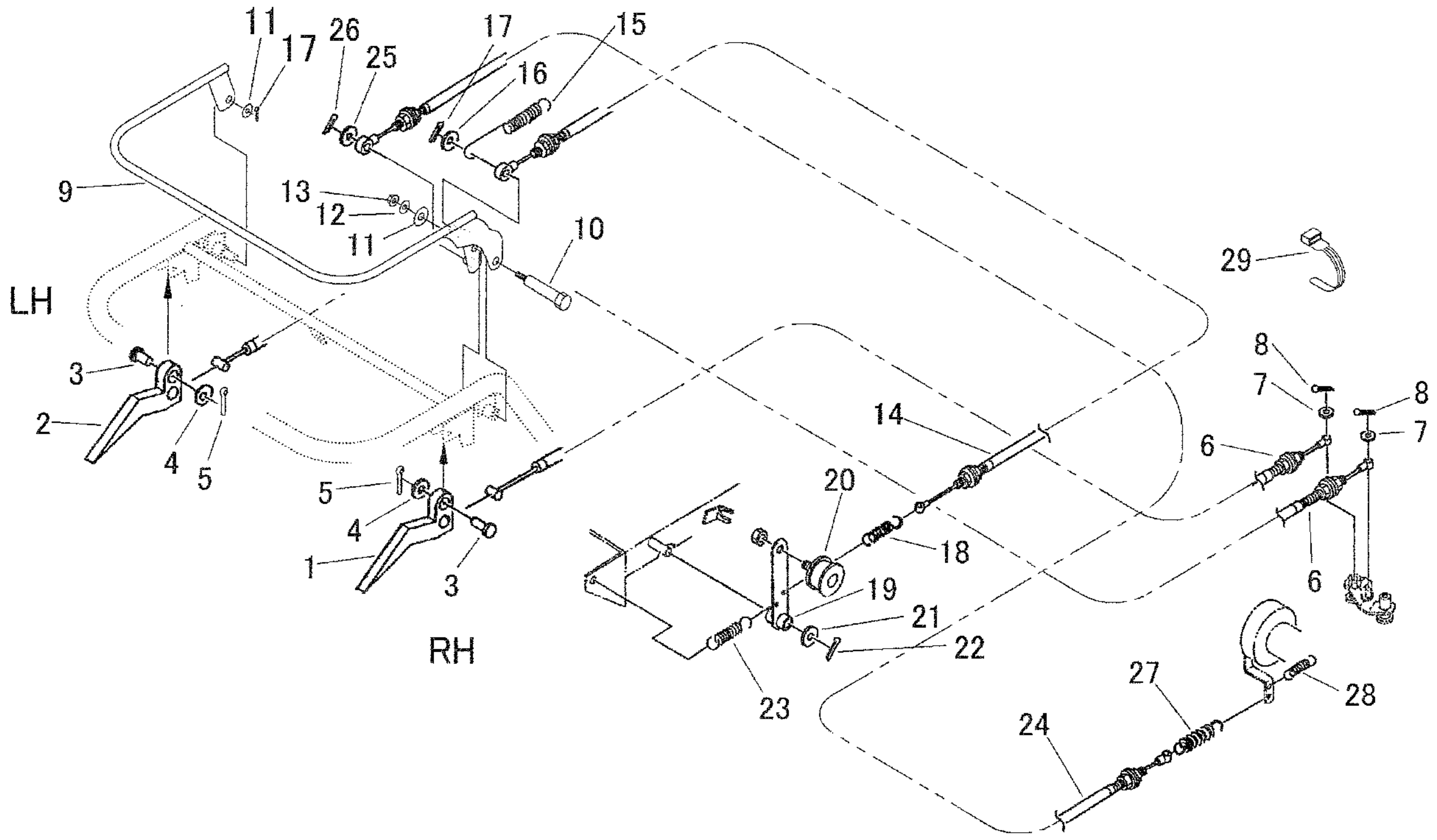

見出 NO.	部品番号 PART NO.	部品名称 PART NAME	個数 Q'ty	型 寸 DESCRIPTION	適用号機 FROM ~ UP TO SERIAL NO.	備 考 REMARKS
1	3533 3002 000	レバーR	1	樹脂製(黒)	NO.7564123~	
1	3513 3002 000	レバーR	1	E302 113 15200	~NO.7564122	
2	3533 3003 000	レバーL	1	樹脂製(黒)	NO.7564123~	
2	3513 3003 000	レバーL	1	E302 113 15200	~NO.7564122	
3	0562 0106 025	ヒラアタマピン	2	φ6×25		
4	0350 0130 613	PW	2	6×13×1.0		
5	0520 0120 012	ワリピン	2	2.0×12		
6	3533 3006 001	ワイヤー	2		NO.7563259~	Side clutch
6	3514 3006 000	ワイヤー	2	WG023192	~NO.7563258	Side clutch
7	0350 0130 613	PW	2	6×13×1.0		
8	0520 0120 012	ワリピン	2	2.0×12		
9	3526 3301 000	レバー	1			
10	3513 3157 000	ダンツキボルト	1	B-047	NO.7563259~	
10	3513 3157 000	ダンツキボルト	2	B-047	~NO.7563258	
11	0350 0151 026	PW	2	10×26×2.3		
12	0350 0140 618	PW	1	6×18×1.6	NO.7563259~	
12	0350 0140 618	PW	2	6×18×1.6	~NO.7563258	
13	F300 0106 000	Fナット	1	M6	NO.7563259~	
13	F300 0106 000	Fナット	2	M6	~NO.7563258	
14	3533 3109 000	ワイヤー	1		NO.7563259~	Clutch
14	3514 3104 000	ワイヤー	1	WG033195	~NO.7563258	Clutch
15	3513 3111 000	スプリング	1	#156		
16	0350 0141 022	PW	1	10×22×1.6		
17	0520 0125 020	ワリピン	2	2.5×20	NO.7563259~	
17	0520 0125 020	ワリピン	1	2.5×20	~NO.7563258	



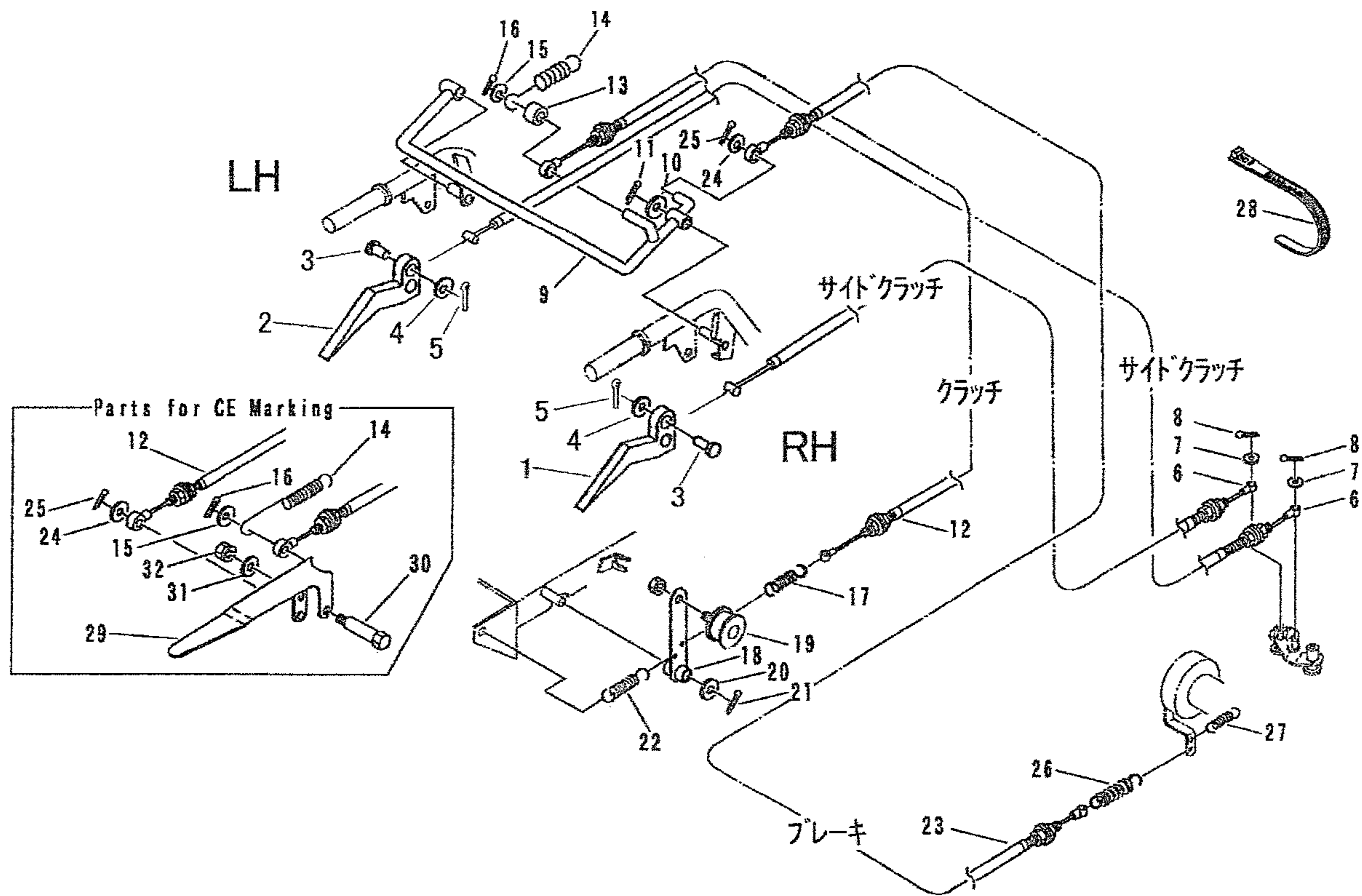

A	国内仕様	For domestic use
B	輸出仕様	For overseas

見出 NO.	部品番号 PART NO.	部品名称 PART NAME	個数 Q'ty		型 寸 DESCRIPTION	適用号機 FROM ~ UP TO SERIAL NO.	備 考 REMARKS
			A	B			
1	3533 3002 000	レバー-R	1	1	樹脂製(黒)	NO.7564123~	
1	3513 3002 000	レバー-R	1	1	E302 113 15200	~NO.7564122	
2	3533 3003 000	レバー-L	1	1	樹脂製(黒)	NO.7564123~	
2	3513 3003 000	レバー-L	1	1	E302 113 15200	~NO.7564122	
3	0562 0106 025	ヒラタマピン	2	2	φ6×25		
4	0350 0130 613	PW	2	2	6×13×1.0		
5	0520 0120 012	ワリピン	2	2	2.0×12		
6	3514 3006 000	ワイヤー	2	2	WG023192		サイドクラッチ
7	0350 0130 613	PW	2	2	6×13×1.0		
8	0520 0120 012	ワリピン	2	2	2.0×12		
9	3513 3101 001	クラッチブレーキレバー	1				
10	0350 0141 022	PW	1		10×22×1.6		
11	0520 0125 020	ワリピン	1		2.5×20		
12	3514 3104 000	ワイヤー	1	1	WG033195		クラッチ
13	3513 3109 000	カラー	1				
14	3513 3111 000	スプリング	1	1	#156		
15	0350 0141 022	PW	1	1	10×22×1.6		
16	0520 0125 020	ワリピン	1	1	2.5×20		
17	3509 3216 000	スプリング	1	1	#81		
18	3514 3106 001	テンションアーム	1	1			
19	3513 3121 000	テンションプーリ	1	1	ナット付き		
20	0350 0161 630	PW	1	1	16×30×3.2		
21	0520 0132 032	ワリピン	1	1	3.2×32		
22	3205 2004 000	スプリング	1		#50		
22	3518 3041 000	スプリング		1	#176		



FIG 13 :  
WAGON & GATE (Sliding Panel)

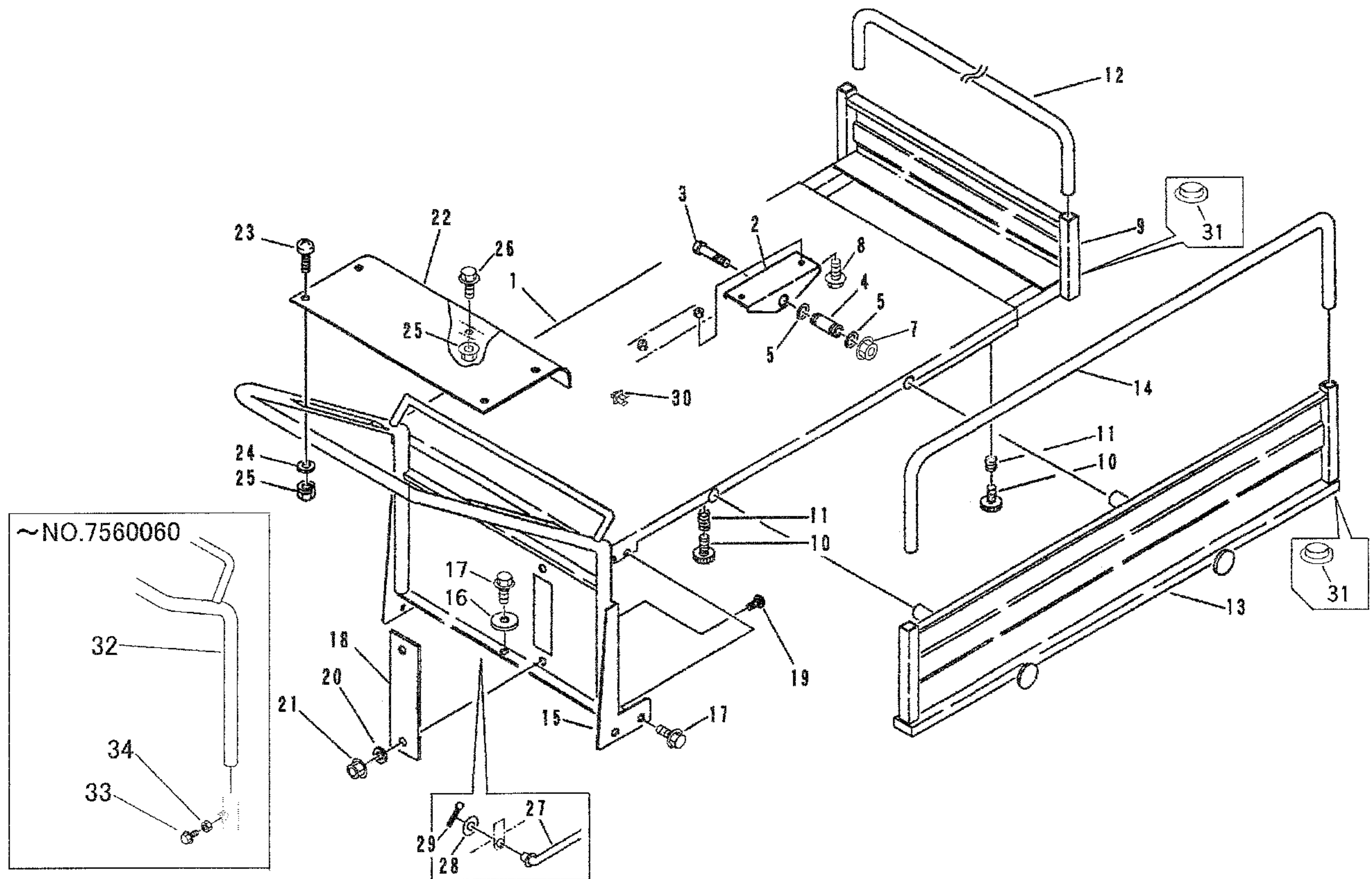

見出	部品番号	部品名称	個数	型 寸	適用号機	備 考
NO.	PART NO.	PART NAME	Q'ty	DESCRIPTION	FROM ~ UP TO SERIAL NO.	REMARKS
1	3514 4501 000	ニダイ	1	WAGON		
2	3514 4101 011	ニダイトリツケ	2	SUPPORT		
3	A114 0112 080	ボルト	2	BOLT	M12 × 80	
4	3513 4021 000	ピン	2	PIN		
5	0830 0100 180	リング	4	O-RING	P-18	
7	F301 0112 000	Fナット	2	NUT	M12	
8	K110 0108 016	Fボルト	4	BOLT	M8 × 16(4T)	
9	3526 4601 000	ホシヨフレーム	1	FRAME		
10	3513 4111 000	ノボルト	6	BOLT		
11	3513 4112 000	スプリング	6	SPRING	#169	
12	3514 4611 000	ニワクマエ	1	ROD		
13	3526 4701 001	サイドフレーム	2	FRAME		
14	3526 4711 001	ニワクヨコ	2	ROD		
15	3526 4851 001	ウシロドア	1	DOOR		NO.7563670~
15	3526 4851 000	ウシロドア	1	DOOR		NO.7560061~NO.7563669
15	3526 4801 000	ウシロドア	1	DOOR		~NO.7560060
16	0350 0140 822	PW	1	WASHER,PLAIN	8 × 22 × 1.6	
17	K110 0108 016	Fボルト	5	BOLT	M8 × 16	
18	3524 4328 000	カバー	1	COVER		NO.7560061~
19	A242 0106 016	ナベコネジ	2	SCREW	M6 × 16	NO.7560061~
20	0350 0130 613	PW	2	WASHER,PLAIN	6 × 13 × 1.0	NO.7560061~
21	F300 0106 000	Fナット	2	NUT	M6	NO.7560061~
22	3526 4425 000	カバー	1	COVER		NO.7563670~
22	3526 4421 000	カバー	1	COVER		NO.7560061~NO.7563669

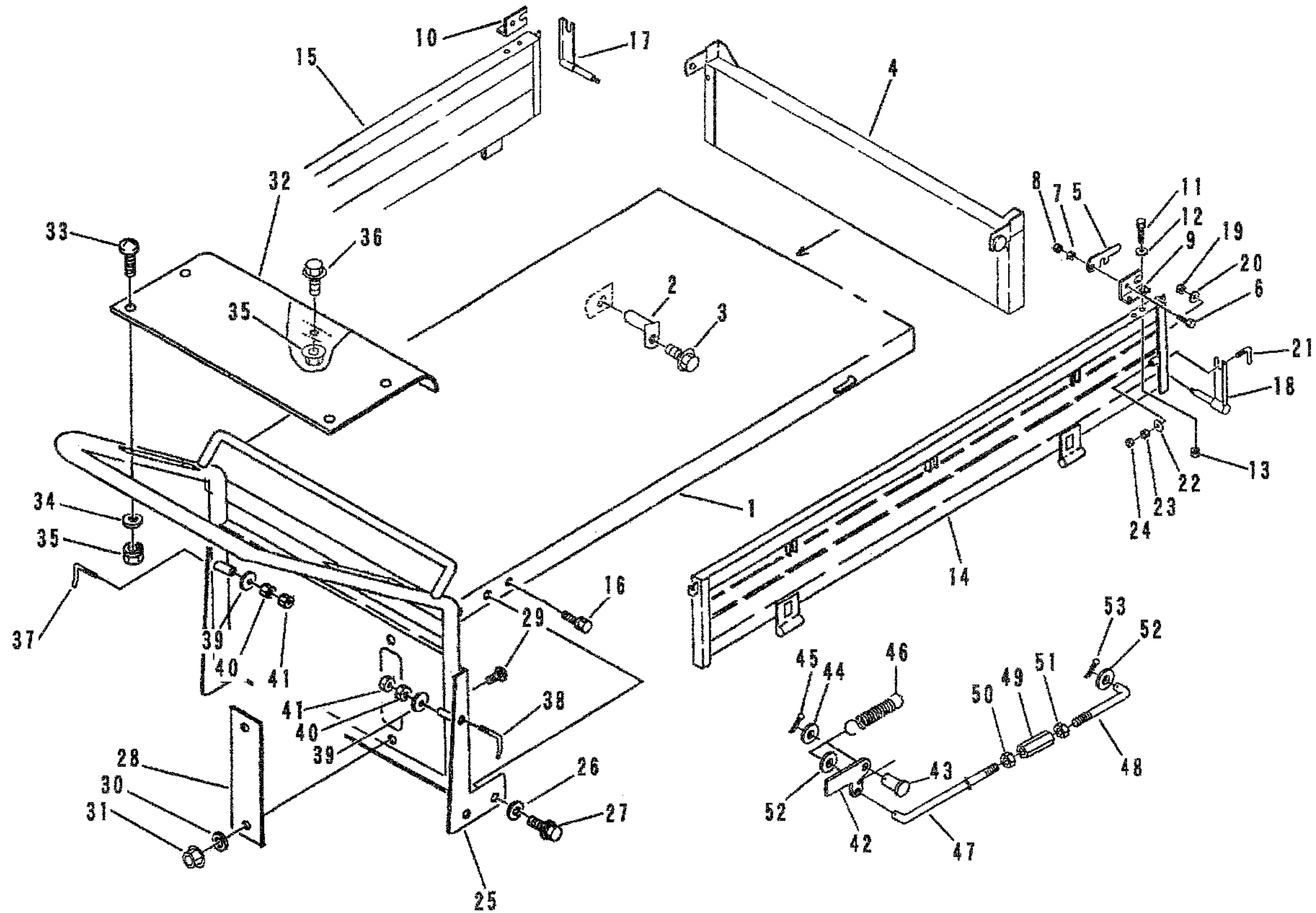





FIG 17

WAGON & GATE (Flat Bed Opening 3-Ways with hydraulic tipping)



見出 NO.	部品番号 PART NO.	部品名称 PART NAME	個数 Q'ty	型 寸 DESCRIPTION	適用号機 FROM ~ UP TO SERIAL NO	備 考 REMARKS
1	3526 7001 000	ニタイ WAGON	1			
2	3526 7041 000	ピン PIN	2			
3	K100 0106 014	Fボルト BOLT	2	M6×14		
4	3526 7101 000	マエトア GATE	1			
5	3415 4221 000	ドアカケカネ LEVER	2			
6	K814 0110 030	Fボルト BOLT	2	M10×30		
7	A301 0110 001	ナット NUT	2	M10		
8	A301 0110 003	ナット NUT	2	M10 3種		
9	3517 4321 000	カケカネトリツケR BRACKET	1			
10	3517 4322 000	カケカネトリツケL BRACKET	1			
11	K710 0108 025	Fボルト BOLT	4	M8×25		
12	0350 0140 822	PW WASHER,PLAIN	4	8×22×1.6		
13	F301 0108 000	Fナット NUT	4	M8		
14	3526 7201 000	ソクハンR SIDE GATE	1			
15	3526 7215 000	ソクハンL SIDE GATE	1			
16	K110 0108 016	Fボルト BOLT	2	M8×16		
17	3606 4709 000	バックホキョウR BRACKET	1			
18	3606 4711 000	バックホキョウL BRACKET	1			
19	A351 0108 002	Uナット U-NUT	2	M8		
20	0350 0140 822	PW WASHER,PLAIN	2	8×22×1.6		
21	3407 4226 000	ホキョウトメカネ SUPPORT	2			
22	0350 0141 022	PW WASHER,PLAIN	2	10×22×1.6		
23	A301 0110 001	ナット NUT	2	M10		
24	A301 0110 003	ナット NUT	2	M10 3種		
25	3526 4401 001	ウシロトア DOOR	1		NO.7563670~	
25	3526 4401 000	ウシロトア DOOR	1		~NO.7563669	

FIG 17

WAGON & GATE (Flat Bed Opening 3-Ways with hydraulic tipping)

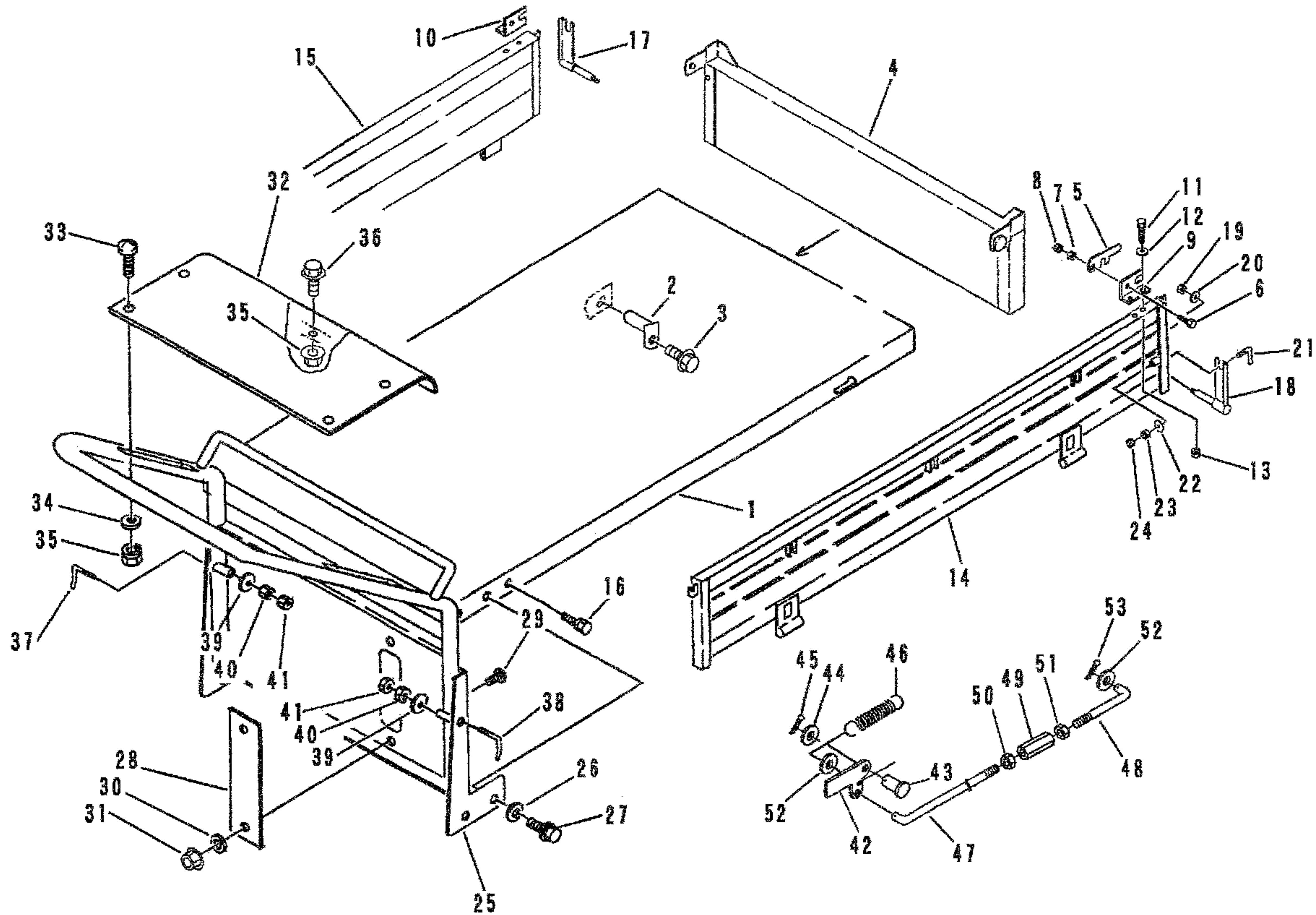

見出 NO.	部品番号 PART NO.	部品名称 PART NAME	個数 Q'ty	型 寸 DESCRIPTION	適用号機 FROM ~ UP TO SERIAL NO	備 考 REMARKS
26	0350 0140 822	PW	5	WASHER,PLAIN 8 × 22 × 1.6		
27	K110 0108 016	Fボルト	5	BOLT M8 × 16		
28	3524 4328 000	カバー	1	COVER		
29	A242 0106 016	ナベコネシ	2	SCREW M6 × 16		
30	0350 0130 613	PW	2	WASHER,PLAIN 6 × 13 × 1.0		
31	F300 0106 000	Fナット	2	NUT M6		
32	3526 4425 000	カバー	1	COVER	NO.7563670~	
32	3526 4421 000	カバー	1	COVER	~NO.7563669	
33	A242 0106 016	ナベコネシ	4	SCREW M6 × 16		
34	0350 0130 613	PW	5	WASHER,PLAIN 6 × 13 × 1.0		
35	F300 0106 000	Fナット	5	NUT M6		
36	K700 0106 014	Fボルト	1	BOLT M6 × 14		
37	3407 4107 000	トアカケカネR	1	LEVER K-003		
38	3407 4108 000	トアカケカネL	1	LEVER K-003		
39	0350 0141 022	PW	2	WASHER,PLAIN 10 × 22 × 1.6		
40	A301 0110 001	ナット	2	NUT M10		
41	A301 0110 003	ナット	2	NUT M10 3種		
42	3408 5201 000	トアロックカナク	1	LOCK		
43	0562 0108 025	ヒラアタマピン	1	PIN clevis φ 8 × 25		
44	0350 0140 818	PW	1	WASHER,PLAIN 8 × 18 × 1.6		
45	0520 0125 016	ワリピン	1	PIN split 2.5 × 16		
46	3205 2005 000	スプリング	1	SPRING #38		
47	3625 4402 000	Lロッド	1	ROD L-018		
48	3611 4071 000	ロッド	1	ROD L-032		
49	3208 3410 000	ターンバックル	1	BUCKLE M8 × 50		
50	A301 0108 003	ナット	1	NUT M8 3種		
51	A301 2108 003	ナット	1	NUT M8L3種		
52	0350 0140 818	PW	2	WASHER,PLAIN 8 × 18 × 1.6		
53	0520 0125 016	ワリピン	1	PIN,SPLIT 2.5 × 16		

FIG 18

HYDRAULIC EQUIPMENT

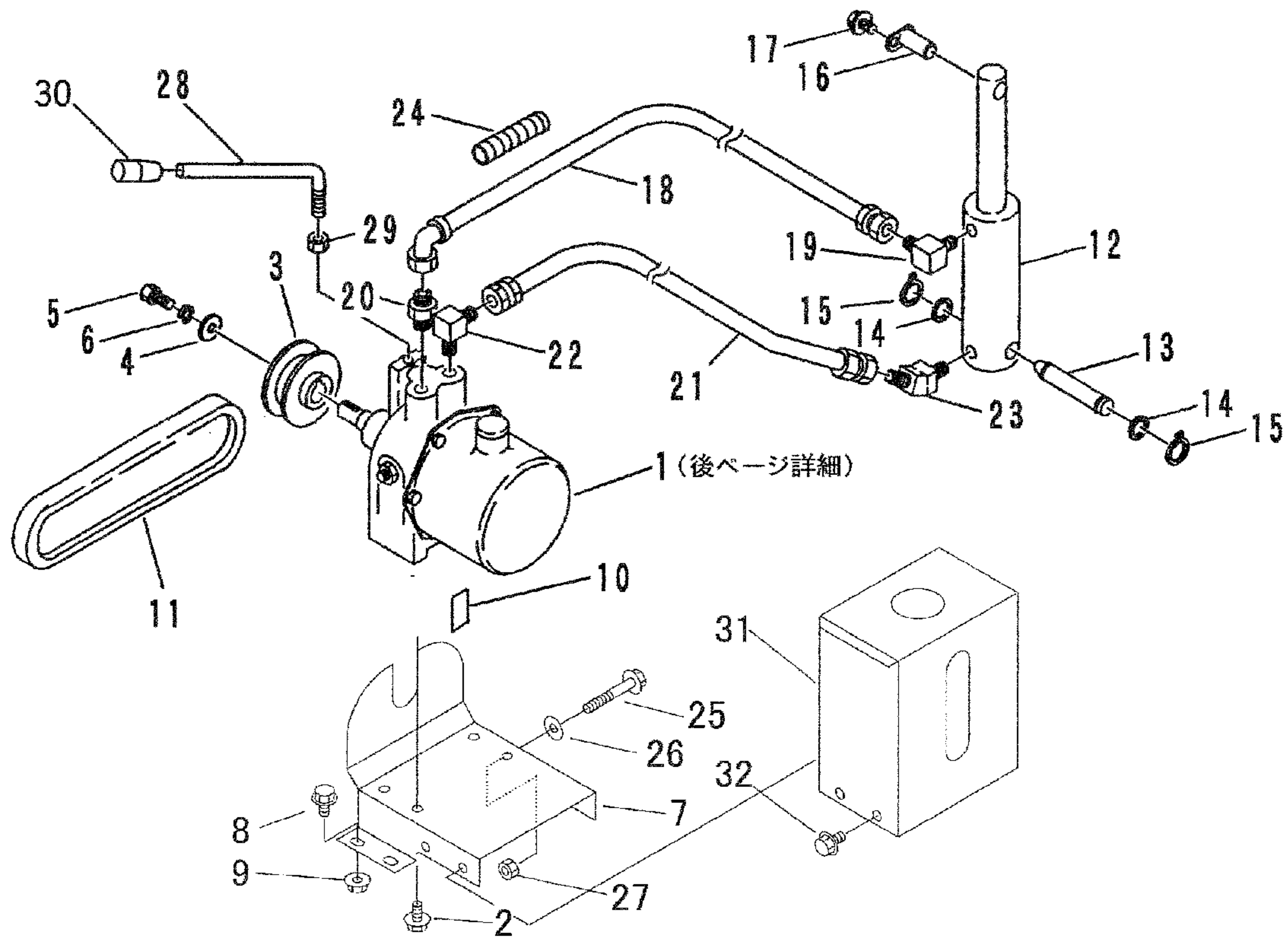

A	USA仕様以外	other specs
B	USA仕様	U.S.A. specs

見出 NO.	部品番号 PART NO.	部品名称 PART NAME	個数Q'ty		型 寸 DESCRIPTION	適用号機 FROM ~ UP TO SERIAL NO	備 考 REMARKS
			A	B			
1	3506 5001 000	パッケージ HYD.PUMP	1	1	PPH1.7AC0.5R-064		35. 36ページ詳細
2	K110 0108 016	Fボルト BOLT	4	4	M8×16		
3	3705 6001 100	パッケージプーリ PULLEY	1	1	φ150		
4	0350 0161 040	PW WASHER,PLAIN	1	1	10×40×3.2		
5	A110 0110 016	ボルト BOLT	1	1	M10×16		
6	A360 0101 002	SW S-WASHER	1	1	10		
7	3526 6502 000	パッケージダイ BASE	1				
7	3526 6525 000	ブラケット BRACKET		1		NO. 7563165~	
7	3526 6502 000	パッケージダイ BASE		1		~NO. 7563164	
8	K110 0108 016	Fボルト BOLT	4	4	M8×16		
9	F301 0108 000	Fナット NUT	4	4	M8		
10	3705 3306 100	ゴム RUBBER	1	1		NO. 7562311~	
11	0852 1300 020	Vベルト V-BELT	1	1	SB20		
12	3526 6508 000	シリンダー CYLINDER	1	1			
13	3519 6115 000	シャフト SHAFT	2	2			
14	0350 0162 034	PW WASHER,PLAIN	2	2	20×34×3.2		
15	0740 0002 000	Oリング RING	2	2	S20		
16	3526 6511 000	ピン PIN	1	1			
17	K100 0106 014	Fボルト BOLT	1	1	M6×14		
18	3705 3812 000	ユアツホース HOSE	1	1	l=1200		
19	3611 7302 000	エルボ ADAPTER	1	1	302204		
20	3611 7303 000	アダプタ ADAPTER	1	1	3002F04		
21	3411 5428 000	ユアツホース HOSE	1	1			
22	3611 7302 000	エルボ ADAPTER	1	1	302204		
23	3414 5031 000	エルボ ADAPTER	1	1	302404		



FIG 26-1

MARK (PART-8) (U. S. A. SPECS)

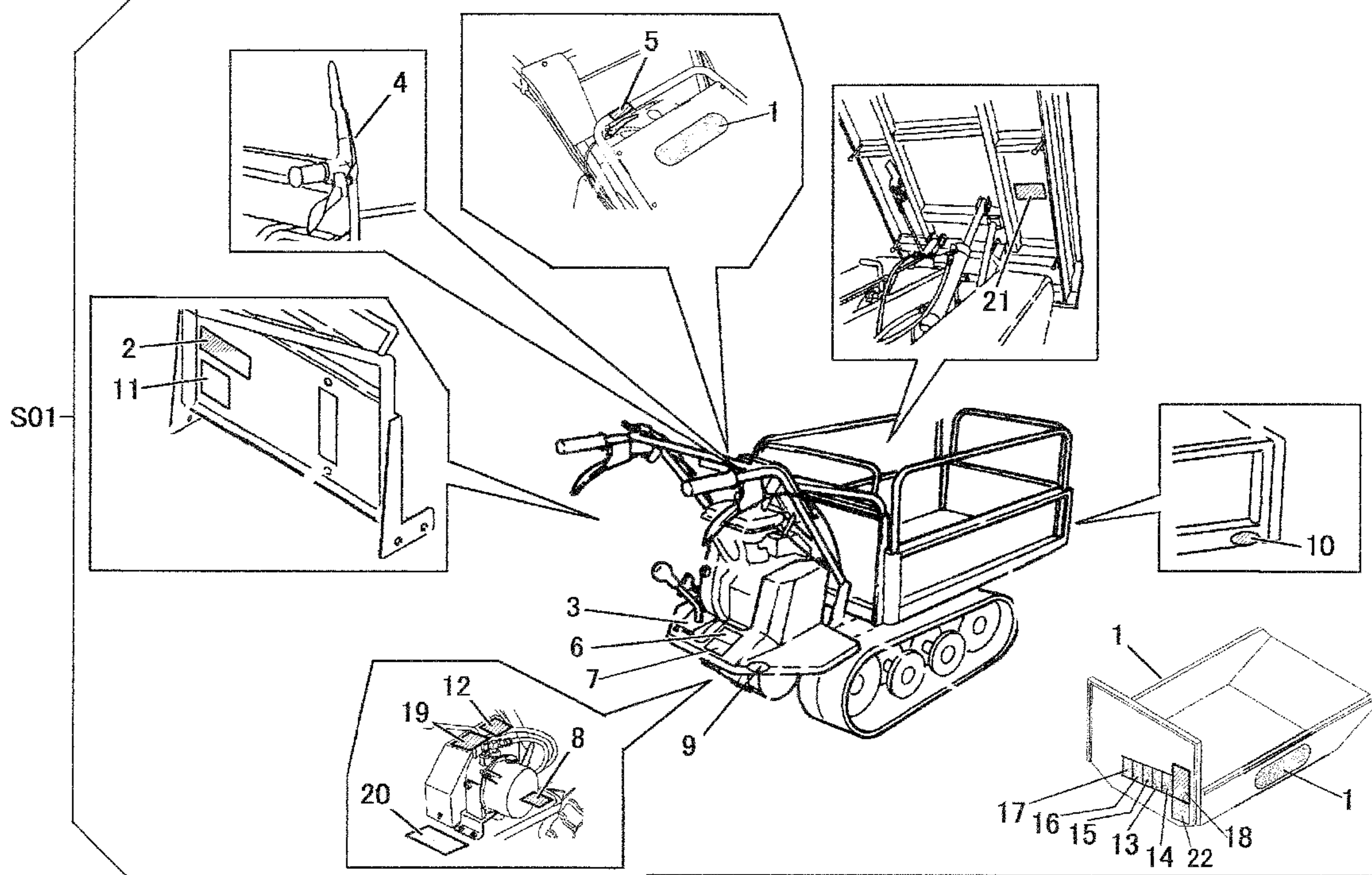

A	サイドフレーム	SLIDING PANEL
B	箱型三方開	FLAT BED OPENING 3 WAYS
C	バケツ	BUCKET
D	箱型(油圧ダンプ)	FLAT BED OPENING 3 WAYS with hydraulic tipping
E	バケツ(油圧ダンプ)	BUCKET with hydraulic tipping

見出 NO.	部品番号 PART NO.	部品名称 PART NAME	個数 Q'ty					型 寸 DESCRIPTION	適用号機 FROM ~ UP TO SERIAL NO.	備 考 REMARKS
			A	B	C	D	E			
S01	3526 535A 000	マークセット	MARK set	1						
S01	3526 535B 000	マークセット	MARK set		1					
S01	3526 535C 000	マークセット	MARK set			1				
S01	3526 553A 000	マークセット	MARK set				1			
S01	3526 553B 000	マークセット	MARK set					1		
1	3526 5351 000	CANYCOM	MARK	1	1	2	1	2		
2	3514 5202 000	サイドイサキヨウノリヨク	MARK	1	1	1	1	1		
3	3514 5205 000	ソウコウヘンソクイチ	MARK	1	1	1	1	1		
4	3544 6508 000	ソウコウレバー	MARK	1	1	1	1	1		NO.7563165~
4	3513 5206 000	ソウコウレバー	MARK	1	1	1	1	1		~NO.7563164
5	3513 5058 000	Un lock	MARK	1	1					
6	3705 7212 000	Oil Check	MARK	1	1	1	1	1		
7	3513 5061 000	ミッションオイル	MARK	1	1	1	1	1		
8	3526 5112 000	ヘルトサイズ	MARK	1	1	1				
8	3526 5682 000	ヘルトサイズ	MARK				1	1		
9	3531 5017 000	ハンシャキヨウ	MARK	2	2	2	2	2		赤
10	3531 5018 000	ハンシャキヨウ	MARK	2	2	2	2	2		黄
11	3513 5059 000	CAUTION	MARK	1						
12	3544 6521 000	アンセンカバーハツネニ	MARK	1	1	1	1	1		
13	3526 5532 000	マーク	MARK	1	1	1	1	1		
14	3526 5533 000	マーク	MARK	1	1	1	1	1		
15	3668 5018 000	マーク	MARK	1	1	1	1	1		
16	3668 5017 000	マーク	MARK	1	1	1	1	1		
17	3659 6216 000	マーク	MARK	1	1	1	1	1		
18	3544 6522 000	パッケージチュウユ	MARK				1	1		
19	3705 7208 000	ダンプレバー	MARK				1	1		
20	3649 6026 000	ダンプソウサチュウイ	MARK				1	1		
21	3659 6027 000	ラッカホウシホウ	MARK				1	1		
21	3526 5536 000	マーク	MARK	1	1	1				
22	3526 5535 000	マーク	MARK			1	1	1		

FIG 27

HYDRAULIC PUMP

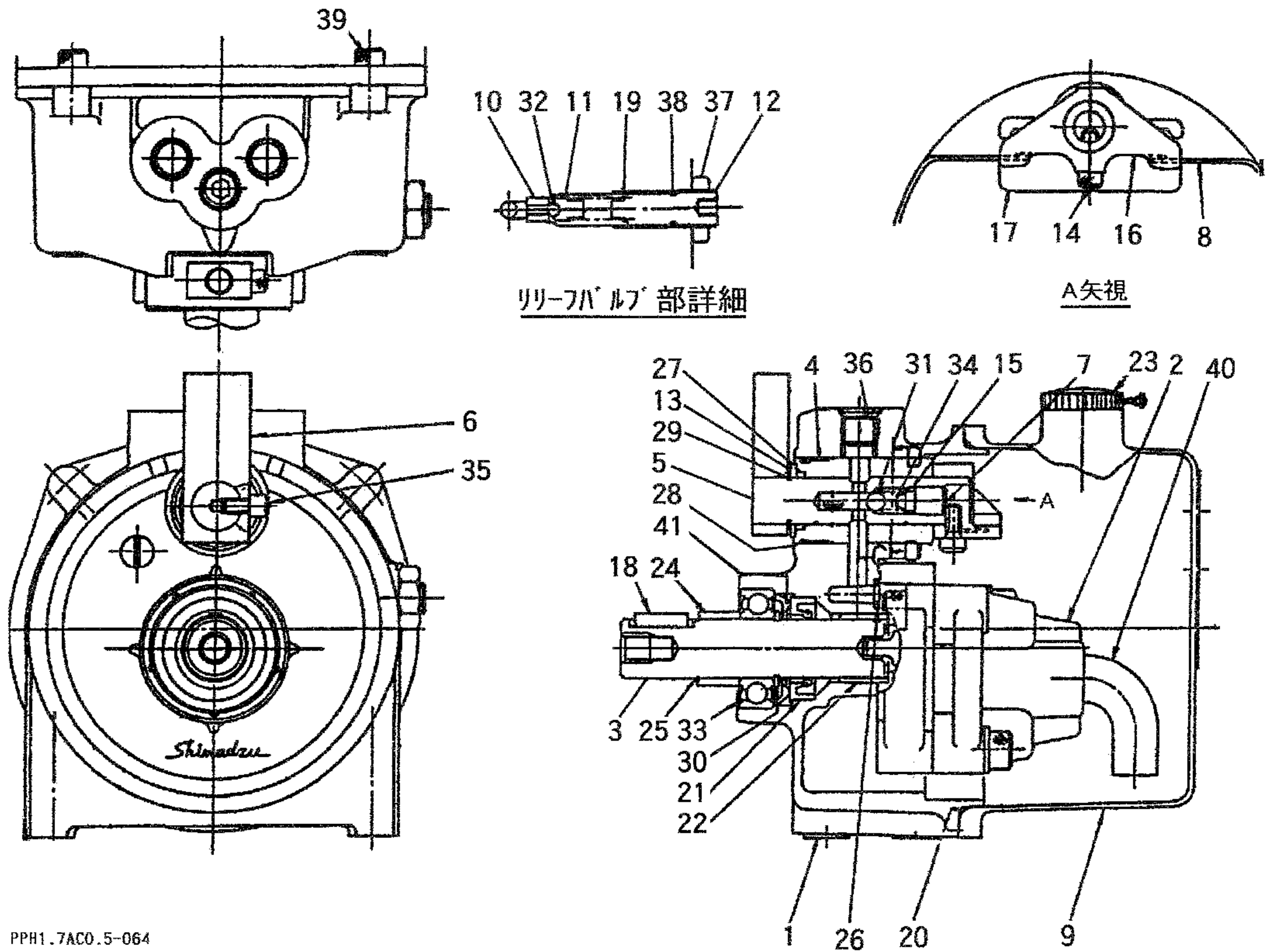

PPH1.7ACO.5-064

見出 NO.	部品番号 PART NO.	部品名称 PART NAME	個数 Q'ty	型 寸 DESCRIPTION	適用号機 FROM ~ UP TO SERIAL NO.	備 考 REMARKS
1		アダプタプレート	1	402-11579-00		N/A
2	Z9S402-11546-11	ポンプASSY	1	402-11546-11		
3		シャフト	1	402-10891-07		N/A
4		スリーブ	1	402-10892-01		N/A
5		スプール	1	402-10893-06		N/A
6	Z9S402-10894-11	レバー	1	402-10894-11		
7		スプリングリテーナ	1	402-10895-03		N/A
8	Z9S402-10896-06	バネ(レバー)	1	402-10896-06		
9	Z9S402-11588-00	タンク	1	402-11588-00		
10		シートバルブ	1	402-10079-07		N/A
11	Z9S402-10080-07	ポップット	1	402-10080-07		
12	Z9S402-10697-07	アジャスティングスクリュー	1	402-10697-07		
13	Z9S402-11003-00	リテーナ	1	402-11003-00		
14		アナツキボルトM5×12	1	022-25073-00		N/A
15	Z9S036-10204-00	Oリング P6	1	036-10204-00		
16		カム	1	402-11355-00		N/A
17		バッフルカバー	1	402-11043-01		N/A
18	0570 0005 018	ハイコウキ 5×5×18	1	402-00239-78		
19	Z9S402-00402-43	スプリング(リリーフ)	1	402-00402-43		
20	Z9S036-15502-48	Oリング(タンク)	1	036-15502-48		
21		オイルシール	1	036-50073-00		N/A
22		ドライバアリング	1	031-40133-00		N/A
23	Z9S400-50509-00	ブリーザーキャップ	1	400-50509-00		
24		スペーサ	1	402-11396-00		N/A
25		Cリング	1	402-11397-00		N/A

Items marked N/A are not available individually.

注記) パッケージ構成部品は、供給可能(供給不可部品を除く)ですが、組立に際して熟練した技術が必要です。パッケージASSY供給が望ましい。

Items not marked N/A can be supplied individually. However, hydraulic components are precision machines that require knowledge and equipments to properly service. We recommend the power package be supplied as assembly.

BFP602

09/11/17

